

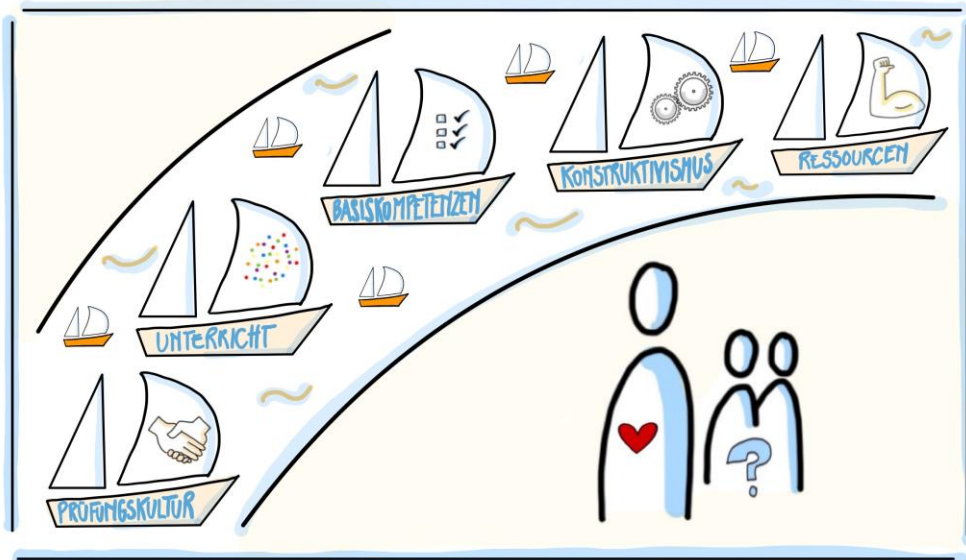

Fachtag 04. August 2026



Umgang mit Diversität in Schule und Unterricht

in der Grundschule,
der Sekundarstufe und
der Förderschule

Weitere Infos zu den Workshops und zur Anmeldung finden Sie auf der Homepage der Didaktischen Werkstatt: www.didaktischewerkstatt.uni-frankfurt.de



FACHBEREICH
ERZIEHUNGSWISSENSCHAFTEN
GOETHE-UNIVERSITÄT FRANKFURT



Programm Fachtag 04. August 2026

- 9.00 Uhr** Anmeldung und Begrüßungskaffee
Casino, Campus Westend
- 9.30 Uhr** Begrüßung
Constanze Fuchs
Didaktische Werkstatt - Goethe-Universität Frankfurt
- Grußwort**
Hessisches Ministerium für Kultus, Bildung und Chancen
- 9.45 Uhr** Einführungsvortrag
Wohlbefinden, formative Leistungsbeurteilung und Prüfungskultur
Prof.'in Dr. Silvia-Iris Beutel
Professorin für Schulpädagogik und Allgemeine Didaktik an der TU Dortmund
- 10.45 Uhr** Wechsel ins PEG-Gebäude mit Kaffeepause im PEG
- 11.15 Uhr** Workshops am Vormittag (WS 1 – 7)
- 13.15 Uhr** Mittagspause
- 14.15 Uhr** Workshops am Nachmittag (WS 8– 14)
- 16.30 Uhr** Ausklang bei Getränken in der Didaktischen Werkstatt
bei gutem Wetter auf der Wiese vor dem PEG-Gebäude





Übersicht aller Workshops Fachtag 04. August 2026

WORKSHOPS AM VORMITTAG 11.15 – 13:15 Uhr	WORKSHOPS AM NACHMITTAG 14:15 – 16:15 Uhr
<p>WS 1: Lesen und Schreiben lernen — den Anfangsunterricht entwicklungsorientiert gestalten (Grundschule) Anmeldung: https://tinygu.de/dwFachtag2026ws1 Stefan Klings, Charles-Hallgarten-Schule, Studienseminar GHRF Frankfurt</p>	<p>WS 8: Gelingensbedingungen für einen guten Start in den Anfangsunterricht Mathematik – mit Freude rechnen lernen (Grundschule) Anmeldung: https://tinygu.de/dwFachtag2026ws8 Kerstin Gerlach-Haus, Didaktische Werkstatt, Goethe-Universität Frankfurt</p>
<p>WS 2: Sprachsensibler Mathematikunterricht (Grundschule) Anmeldung: https://tinygu.de/dwFachtag2026ws2 Patrycja Frenz, Justus-Liebig-Universität, Gießen</p>	<p>WS 9: Lesen als Basiskompetenz für schulischen Erfolg – Wie kann eine gute Förderung aussehen? (Klasse 2-6) Anmeldung: https://tinygu.de/dwFachtag2026ws9 Nicole Schmidt, Didaktische Werkstatt, Goethe-Universität Frankfurt</p>
<p>WS 3: Selbstreguliertes Lernen in aller Munde: Was sagt die Forschung, was macht die Praxis? (alle Schulformen) Anmeldung: https://tinygu.de/dwFachtag2026ws3 Mirijam Schaaf, DIPF</p>	<p>WS 10: TeachWood — Werken mit Holz in der Grundschule (Grundschule) Anmeldung: https://tinygu.de/dwFachtag2026ws10 Enya Kohlwege, Goethe-Universität Frankfurt</p>
<p>WS 4: Nachteilsausgleich bei besonderen Schwierigkeiten beim Lesen und Rechtschreiben (Grundschule und Sekundarstufe 1) Anmeldung: https://tinygu.de/dwFachtag2026ws4 Claudia Federolf, Förderschullehrerin (rBFZ-Ost/Frankfurt)</p>	<p>WS 11: Systemisches Arbeiten in der Schule, ressourcen- und lösungsorientierte Methoden sinnvoll einsetzen (alle Schulformen) Anmeldung: https://tinygu.de/dwFachtag2026ws11 Constanze Fuchs, Didaktische Werkstatt, Goethe-Universität Frankfurt</p>
<p>WS 5: Das Miteinander stärken: Unterrichtspraxis im Spannungsfeld zwischen individueller Förderung und gemeinsamem Lerngegenstand (Grundschule) Anmeldung: https://tinygu.de/dwFachtag2026ws5 Melanie Oswald, Margarete-Steiff-Schule, Frankfurt</p>	<p>WS 12: Ideen für inklusive Unterrichtsplanung in der Schule (alle Schulformen) Anmeldung: https://tinygu.de/dwFachtag2026ws12 Claudia Federolf, Förderschullehrerin (rBFZ-Ost/Frankfurt)</p>
<p>WS 6: Zwischen Reaktion und Reflexion: Professionell handeln in schulischen Konflikten (alle Schulformen) Anmeldung: https://tinygu.de/dwFachtag2026ws6 Michaela Fichtner, Förderschullehrerin i.R.</p>	<p>WS 13: Selbstorganisiertes Lernen – Wie kann das in meinem Unterricht gelingen? (Sekundarstufe 1) Anmeldung: https://tinygu.de/dwFachtag2026ws13 Mirko Bingula und Simon Weinem, Georg-Büchner-Schule, Frankfurt</p>
<p>WS 7: Schülerinnen und Schülern im Autismus-Spektrum im Unterricht begegnen (Grundschule und Sekundarstufe 1) Anmeldung: https://tinygu.de/dwFachtag2026ws7 Sandra Hiesinger, Landesfachberatung Autismus</p>	<p>WS 14: „Gute Gründe“ für herausforderndes Verhalten im Unterricht (alle Schulformen) Anmeldung: https://tinygu.de/dwFachtag2026ws14 Martina Hehn-Oldiges, Didaktische Werkstatt, Goethe-Universität Frankfurt</p>

Weitere Infos zu den Workshops und zur Anmeldung finden Sie auf der Homepage der Didaktischen Werkstatt:
www.didaktischewerkstatt.uni-frankfurt.de



FACHBEREICH
ERZIEHUNGSWISSENSCHAFTEN
GOETHE-UNIVERSITÄT FRANKFURT



Fachtag 04. August 2026

Den Lageplan und Anfahrtsbeschreibung vom und zum Campus Westend der Goethe Universität Frankfurt finden Sie hier:



Mit dem Ausfüllen der Formulare der jeweiligen Workshops melden Sie sich **verbindlich** zu dem Fachtag an. Die Teilnahmegebühr in Höhe von **40,00 Euro** wird einmalig mit der Anmeldung ohne Rechnungsstellung fällig und ist innerhalb von 14 Tagen nach Anmeldung auf das unten angegebene Bankkonto zu überweisen. Bei einer Abmeldung nach dem 24.07.2026 kann die Teilnehmergebühr nicht mehr erstattet werden.

Bankverbindung:

Johann-Wolfgang-Goethe-Universität Frankfurt
Hessische Landesbank

BIC: HELA DE 3303 0000 0000 0000 0000 0000

IBAN: DE95 5005 0000 0001 0064 10

Verwendungszweck: **64049400** und Nachname, Vorname

Rückfragen

Silke Adam (Sekretariat)
s.adam@em.uni-frankfurt.de

Weitere Infos zu den Workshops und zur Anmeldung finden Sie auf der Homepage der Didaktischen Werkstatt:
www.didaktischewerkstatt.uni-frankfurt.de

Tagungsort

Anmeldung und Vortrag Casino (siehe Plan Nr. 7)
Workshops im PEG (siehe Plan Nr.12)
Goethe-Universität, Campus Westend
Theodor-W.-Adorno-Platz
60323 Frankfurt am Main



FACHBEREICH
ERZIEHUNGSWISSENSCHAFTEN
GOETHE-UNIVERSITÄT FRANKFURT