

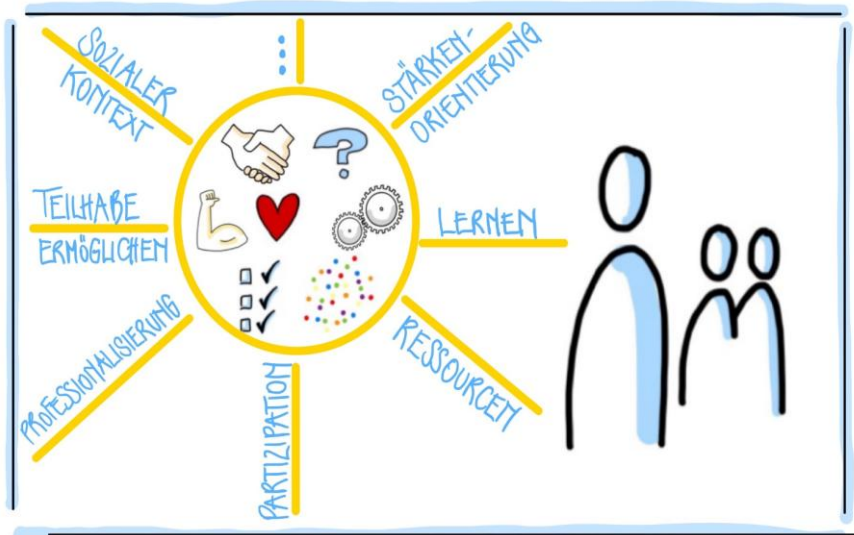

Fachtag 12. August 2025



Umgang mit Diversität in Schule und Unterricht

in der Grundschule,
der Sekundarstufe und
der Förderschule

Weitere Infos zu den Workshops und zur Anmeldung finden Sie auf der Homepage der Didaktischen Werkstatt: www.didaktischewerkstatt.uni-frankfurt.de



FACHBEREICH
ERZIEHUNGSWISSENSCHAFTEN
GOETHE-UNIVERSITÄT FRANKFURT



Programm Fachtag 12. August 2025

- 8.15 Uhr** **Anmeldung und Begrüßungskaffee**
Casino, Campus Westend
- 9.00 Uhr** **Begrüßung**
Constanze Fuchs
Didaktische Werkstatt - Goethe-Universität Frankfurt
- Grußwort**
Nike Jaschinski
Hessisches Ministerium für Kultus, Bildung und Chancen
Referat IV.3 Qualitätsentwicklung, individuelle Förderung, Förderung leistungsstarker Schülerinnen und Schüler, Bildungsmonitoring
- 9.20 Uhr** **Einführungsvortrag Positive Pädagogik: Sieben Handlungsoptionen für Lernfreude und die Schule der Zukunft**
Prof. Dr. Olaf-Alex Burow
Professor i.R. für Allgemeine Pädagogik, Universität Kassel
- 10.20 Uhr** **Wechsel ins PEG-Gebäude mit Kaffeepause im PEG**
- 10.45 Uhr** **Workshops am Vormittag (WS 1 – 7)**
- 13.15 Uhr** **Mittagspause**
- 14.15 Uhr** **Workshops am Nachmittag (WS 8– 14)**
- 17.00 Uhr** **Ausklang bei Getränken in der Didaktischen Werkstatt**
PEG-Gebäude, 1. Stock, Raum 116





Übersicht aller Workshops Fachtag 12. August 2025

WORKSHOPS AM VORMITTAG 10:45 -13:15 Uhr	WORKSHOPS AM NACHMITTAG 14:15 – 16:45 Uhr
WS 1: Lesen und Schreiben lernen – für alle von Anfang an (Grundschule, Förderschule) Stefan Klings, Charles-Hallgarten-Schule, Studienseminar GHRF Frankfurt	WS 8: Gelingensbedingungen für den Anfangsunterricht Mathematik (Grundschule) Kerstin Gerlach-Haus, Didaktische Werkstatt, Goethe-Universität Frankfurt
WS 2: Sprachsensibler Mathematikunterricht (alle Schulformen) Dr. Rebecca Höhr, Goethe-Universität Frankfurt	WS 9: Warum schreiben wir das Schreiben groß? Großschreibung für Klasse 3-9 Felicia Hernanz-Lampe, Kompetenzstelle Orthografie Workshop fällt aus
WS 3: Lesen als Basiskompetenz für schulischen Erfolg – Wie kann eine gute Förderung aussehen? (Klasse 2-6) Nicole Schmidt, Didaktische Werkstatt, Goethe-Universität Frankfurt	WS 10: Experimentieren im Sachunterricht (Grundschule) Enya Kohlwege, Goethe-Universität Frankfurt
WS 4: Englisch unterrichten in inklusiven Settings (Klasse 5-10) Andriana Stathakopoulou, European Agency Workshop fällt aus	WS 11: Systemisches Arbeiten in der Schule, ressourcen- und lösungsorientierte Methoden sinnvoll einsetzen (alle Schulformen) Constanze Fuchs, Didaktische Werkstatt, Goethe-Universität Frankfurt
WS 5: Das Miteinander stärken: Unterrichtspraxis im Spannungsfeld zwischen individueller Förderung und gemeinsamem Lerngegenstand (Grundschule) Melanie Oswald, Margarete-Steiff-Schule Frankfurt	WS 12: Unterrichtsgestaltung mit dem „Universal Design for Learning“ (alle Schulformen) Christoph Schyma, Hermann-Herzog-Schule Frankfurt
WS 6: Buntes Feedback – Resilienzstärkung und wertschätzende Kommunikation in der Klasse (Klasse 1-6) Catrin Distler, Jakob-Muth-Schule Wetzlar	WS 13: „Gute Gründe“ für herausforderndes Verhalten im Unterricht (alle Schulformen) Martina Hehn-Oldiges, Didaktische Werkstatt, Goethe-Universität Frankfurt
WS 7: Schule und Autismus. Barrieresensible Gestaltung von Schulen (alle Schulformen) Jana Kunert, Universität Potsdam, Dr. Sabine Schwager, Humboldt Universität Berlin	WS 14: Die eigenen Belastungsgrenzen frühzeitig erkennen – Selbstfürsorge für Lehrkräfte (alle Schulformen) Prof. Dr. Saltuari, Alanus Hochschule für Kunst- und Gesellschaft

Weitere Infos zu den Workshops und zur Anmeldung finden Sie auf der Homepage der Didaktischen Werkstatt:

www.didaktischewerkstatt.uni-frankfurt.de



FACHBEREICH
ERZIEHUNGSWISSENSCHAFTEN
GOETHE-UNIVERSITÄT FRANKFURT



Übersicht aller Workshops Fachtag 12. August 2025

Den Lageplan und Anfahrtsbeschreibung vom und zum Campus Westend der Goethe Universität Frankfurt finden Sie hier:



Mit dem Ausfüllen der Formulare der jeweiligen Workshops melden Sie sich **verbindlich** zu dem Fachtag an. Die Teilnahmegebühr in Höhe von **40,00 Euro** wird einmalig mit der Anmeldung ohne Rechnungsstellung fällig und ist innerhalb von 14 Tagen nach Anmeldung auf das unten angegebene Bankkonto zu überweisen. Bei einer Abmeldung nach dem 05.08.2025 kann die Teilnehmergebühr nicht mehr erstattet werden.

Bankverbindung:

Goethe-Universität Frankfurt

Hessische Landesbank

BIC: HELA DE 33XXX

IBAN: DE95 5005 0000 0001 0064 10

Verwendungszweck: 64049400 und Nachname, Vorname

Rückfragen

Silke Adam (Sekretariat)

s.adam@em.uni-frankfurt.de

Tel. 069 - 798 - 36367

Tagungsort

Anmeldung und Vortrag Casino (siehe Plan Nr. 7)

Workshops im PEG (siehe Plan Nr.12)

Goethe-Universität, Campus Westend

Theodor-W.-Adorno-Platz

60323 Frankfurt am Main

Weitere Infos zu den Workshops und zur Anmeldung finden Sie auf der Homepage der Didaktischen Werkstatt:
www.didaktischewerkstatt.uni-frankfurt.de



FACHBEREICH
ERZIEHUNGSWISSENSCHAFTEN
GOETHE-UNIVERSITÄT FRANKFURT